



FICHA DE VALORACION INDIVIDUAL
BIENES DE INTERES CULTURAL - BOGOTA D.C.
DEPARTAMENTO ADMINISTRATIVO DE PLANEACION DISTRITAL

Nro. FICHA :
82071601

LOCALIZACION

UPZ : Pardo Rubio

BARRIO: Bosque Calderón Tejada

MANZANA : 16 PREDIO : 1

DIRECCION : Carrera 4 A No. 57-05 Esquina, Carrera 5 No. 57- 00/ 24

PROPIETARIO :

AUTOR :

USO ACTUAL :

Nro. PISOS : 3 Y ALTILLO

ESTADO DE CONSERVACION : BUENO

LOCALIDAD : Chapinero

CODIGO BARRIO : 8207

CHIP : AAA0090EYZE AAA0090EZAF AAA00

CODIGO CATASTRAL : 008207 16 01 000 000

MATRICULA INMOBILIARIA :

AÑO DE CONSTRUCCION :

LOCALIZACION :



CRITERIOS DE CALIFICACION

- Representar en alguna medida y de modo tangible o visible una o más épocas de la historia de la ciudad o una o más etapas de la arquitectura y/o urbanismo en el país.
- Ser un testimonio o documento importante en el proceso histórico de planificación o formación de la estructura física de la ciudad.
- Ser un ejemplo culturalmente importante de un tipo de edificación o conjunto arquitectónico.
- Ser un testimonio importante de la conformación del hábitat de un grupo social determinado.
- Constituir un hito de referencia urbana culturalmente significativa en la ciudad.
- Ser un ejemplo destacado de la obra de un arquitecto urbanista o de un grupo de éstos de trayectoria reconocida a nivel nacional o internacional.
- Estar relacionado con personajes o hechos significativos de la historia de la ciudad o el país.

CARACTERISTICAS ARQUITECTONICAS

- VOLUMETRIA:** Morfología del volumen principal, proporciones de volúmenes y relación entre éstos.
- DISTRIBUCION ESPACIAL INTERNA:** Proporción y relación de espacios interiores, circulaciones, accesos y áreas libres.
- TECNICAS CONSTRUCTIVAS:** Incluye diseño estructural, materiales constructivos.
- DISEÑO DE FACHADAS:** Composición, planos de fachada, repertorio formal, relación de llenos y vacíos, acabados.
- DECORACION:** Cornisas, molduras, portadas, zócalos, enchapes, combinación de materiales, relieves etc.

CARACTERISTICAS URBANISTICAS

- INTEGRACION CON EL CONJUNTO URBANO:** Implantación, relación con el paisaje circundante.
- RELACION CON LA MANZANA:** Respuesta a la forma y localización en la manzana.
- IMPLANTACION EN EL PREDIO:** Relación entre área construida y área libre y su localización dentro del predio.

FOTOGRAFIA DEL INMUEBLE :



PLANIMETRIA :

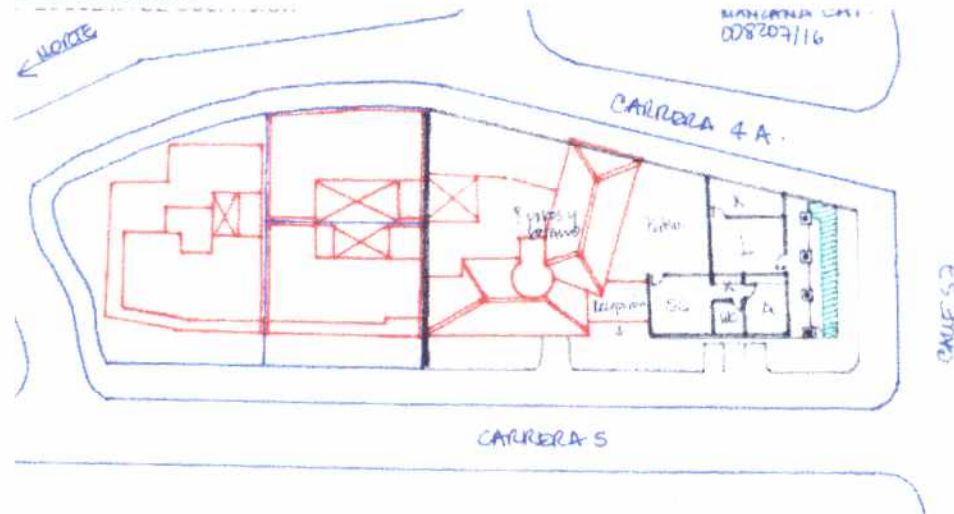

OTRAS FOTOGRAFIAS



FOTOGRAFIA ARCHIVO :

01.06.1997





FICHA DE VALORACION INDIVIDUAL
BIENES DE INTERES CULTURAL - BOGOTA D.C.
DEPARTAMENTO ADMINISTRATIVO DE PLANEACION DISTRITAL

Nro. FICHA :
82071601

CATEGORIAS

- MONUMENTAL:** MONUMENTAL: Bienes de Interés Cultural de Carácter Nacional.
- INTEGRAL :** CONSERVACION INTEGRAL: Inmuebles que cuentan con valores culturales excepcionales representativos de determinadas épocas del desarrollo de la ciudad y que es necesario conservar como parte de la memoria cultural de los habitantes. Se encuentran localizados al interior de sectores de interés cultural o fuera de ellos.
- TIPOLOGICA :** CONSERVACION TIPOLOGICA: Inmuebles que son representativos de tipos arquitectónicos de la época en que se construyeron, que poseen valores arquitectónicos, de organización espacial y de implantación predial y urbana que lo hacen parte de un contexto a conservar. En caso de encontrarse fuera de sectores de interés cultural, su valor se centra en representar un contexto ya desaparecido, que tuvo importancia en el desarrollo arquitectónico y urbanístico de la ciudad.
- RESTITUCION** RESTITUCION: Predios que fueron ocupados por inmuebles considerados por normas anteriores como de conservación y que en vigencia de éstas fueron demolidos (Restitución total) o intervenidos sustancialmente (restitución parcial) en contravención de las mismas.

CRITERIOS DE VALORACION

CARACTERISTICAS ARQUITECTONICAS:

El inmueble posee características propias de la arquitectura ecléctica, conocida como aquella que se produce entre 1920 y 1940, con prolongaciones tardías hasta 1950, con influencia del lenguaje arquitectónico francés, en su versión bogotana caracterizada, en este caso por el uso de la mansarda y las ventanas ovaladas o "de medallón". La mansarda, a diferencia de las casas inglesas, no se encuentra contenida en una cubierta con pendiente superior o igual a 45°, sino en una cubierta con una pendiente menor de aproximadamente 15°, en teja pizarra. Aspectos específicos: Modulación y proporción en los vanos, de proporciones verticales. Simetría en la composición de fachada. Remate de vanos con arcos rebajados. Recubrimiento de la totalidad de la fachada con pañete y pintura. Presencia de elementos ornamentales enmarcando dinteles y jambas de vanos. Presencia de óculos. Balcones con antepechos en herrería. Carpintería en madera. Chimenea que sobresale del volumen general del inmueble, cuidadosamente elaborada. Por sus características arquitectónicas el inmueble es singular dentro del sector en que se localiza.

CARACTERISTICAS URBANISTICAS:

El inmueble, paramentado, se encuentra localizado en un predio esquinero. El volumen de la edificación se encuentra por encima del nivel de la calle, debido a la topografía del terreno. Además constituye el remate visual de la carrera 5 y un hito dentro del sector. Por los aspectos anteriormente enunciados el inmueble fue catalogado en la categoría de conservación integral.

CARACTERISTICAS AMBIENTALES:

FOTOGRAFIA DEL CONTEXTO



ALTERACIONES A LA EDIFICACION ORIGINAL VISIBLES DESDE EL EXTERIOR :

OTROS :

Fuentes Documentales: Base Cartográfica: Departamento Administrativo de Catastro Distrital. Información Cartográfica: Departamento Administrativo de Planeación Distrital.